



**STOPPT DEN BORKENKÄFER!!
SCHADHOLZ JETZT AUS DEM WALD!!**

BORKENKÄFER AN FICHTE

Der Buchdrucker

Der Buchdrucker gehört zu den Borkenkäfern. Er ist der bedeutendste Schädling an der Fichte. In warmen und trockenen Jahren kann der Buchdrucker allein in Bayern mehrere Millionen alte Bäume zum Absterben bringen.

Bekämpfen lässt sich der Buchdrucker nur durch vorbeugende Suche nach befallenen Fichten („Käferbäumen“) und rasches Fällen/Abtransport der befallenen Bäume (mind. 500m aus dem Wald).



Größe Buchdrucker 5mm

Leider entstehen bei der Käferbekämpfung manchmal größere Kahlfächen. Gesunde Bäume bleiben soweit möglich erhalten, um die jungen Bäume darunter zu schützen.

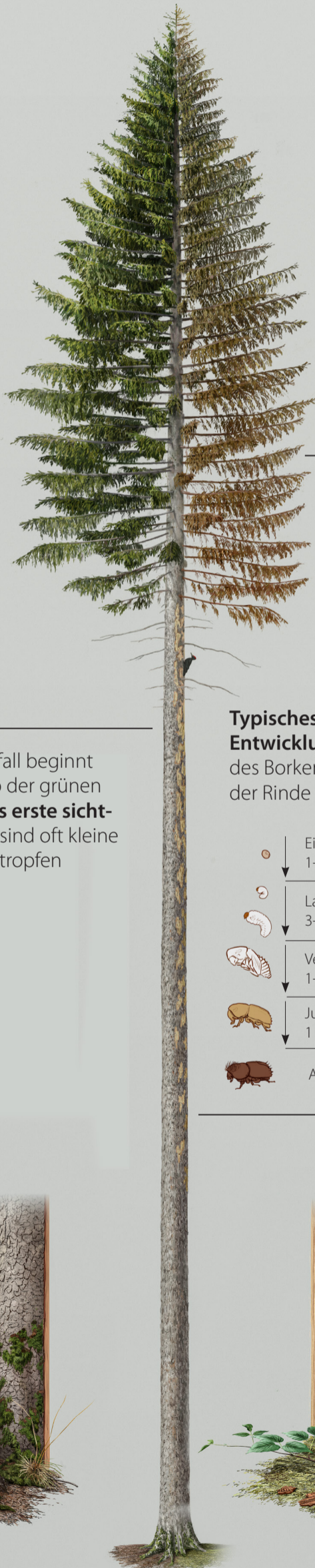

Bei rot/braun verfärbten Baumkronen ist die Käferentwicklung weit fortgeschritten und Nachbarbäume können schon befallen sein. Diese deshalb unbedingt auf Bohrmehl kontrollieren.



Buchdruckerbefall beginnt meist unterhalb der grünen Baumkrone. **Das erste sichtbare Merkmal** sind oft kleine glänzende Harztropfen

Typisches Fraßbild und Entwicklungsstadien des Borkenkäfer unter der Rinde



Im Frühstadium des Buchdruckerbefalls

kann sich am Stammfuß feines braunes Bohrmehl (ähnlich wie Kaffeesatz) in Spinnweben, hinter Rindenschuppen und im Moos sammeln.



Bei fortgeschrittenem Befall rieseln grüne Nadeln herunter.

Spechte schlagen Rindenstücke ab um an die Käferbrut zu gelangen.

